



Zomer 2018



NIUWSBRIEF *werk & inkomen*

Ieder kwartaal ontvangt u van de gemeente Tytsjerksteradiel een nieuwsbrief

Bereikbaarheid

Bent u inwoner van Tytsjerksteradiel kunt u ons bereiken via sd@t-diel.nl.

En natuurlijk zijn wij telefonisch bereikbaar via 14 0511 (zonder netnummer) of via Whatsapp op **06-211 554 897** van maandag t/m donderdag van 08.30 – 17.00 uur en op vrijdags van 08.30 – 16.30 uur.

Betaaldata uitkering

Wilt u weten wanneer u uw uitkering op uw rekening ontvangt? Dat kan verschillen per bank. Hieronder vindt u het overzicht met de data voor juni en de komende 3 maanden:

Uitkering

Juni:	Uiterlijk bijgeschreven op: zondag 15 juli 2018
Juli:	woensdag 15 augustus 2018
Augustus:	zaterdag 15 september 2018
September:	maandag 15 oktober 2018



- Als u op vakantie gaat, u dit moet doorgeven aan de gemeente? Dit kan via het wijzigingsformulier.
- U maximaal 28 dagen per kalenderjaar in het buitenland mag verblijven met behoud van uitkering?
- U een bericht veilig digitaal kunt versturen naar de gemeente? Dit kan via <https://cryptshare.8ktd365.nl>.
- U de individuele inkomstenstoeslag elk jaar opnieuw kunt aanvragen? U heeft bij een eerdere beoordeling hiervan een datum in de brief staan, vanaf wanneer u dit kunt doen. We wachten bij de beoordeling van de individuele inkomstenstoeslag op het moment dat u uw aanvraag indient. Deze aanvraagdatum gaan we dan gebruiken voor de beoordeling.
- Als u een aanslag inkomstenbelasting ontvangt van de belastingdienst, u dit door moet geven? Wij beoordelen dan of dit gevolgen heeft voor uw uitkering.

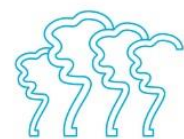

achtkarspelen & tytsjerksteradiel

w
a
g
o
m
r
h
f
n
j
s
g
b
s
e
e



Zomer 2018



NIEUWSBRIEF *werk & inkomen*



Verhuizing

Een verhuizing geeft u door bij Burgerzaken. Ook is het belangrijk dat u een verhuizing aan de afdeling Werk en Inkomen of uw consulent doorgeeft via een wijzigingsformulier (binnen 7 dagen). Dit is nodig voor een beoordeling van het recht op bijstand na uw verhuizing.

Compensatie eigen risico

Gebruikt u uw volledige eigen risico voor uw ziektekostenverzekering doordat u kosten maakt vanwege uw handicap/chronische ziekte? Het kan dan zijn dat u een gedeelte van het wettelijke eigen risico gecompenseerd krijgt. U kunt dit aanvragen via een aanvraagformulier bijzonder bijstand op het moment dat u uw volledige eigen risico heeft gebruikt. U kunt dit ons laten zien via een kostenoverzicht van uw ziektekostenverzekeraar. Deze aanvraag doet u uiterlijk vóór 1 maart van het volgende kalenderjaar. Tenzij u kunt aantonen dat pas later duidelijk werd dat u uw eigen risico heeft opgemaakt. Let op! Uw inkomen mag niet hoger zijn dan 130% van de voor u geldende bijstandsnorm.

